

EDIFICIO JAUME I

PROMOCIÓN DE 20 VIVIENDAS
C/ JAUME I - C/ MONGES CARMELITES



VIVIENDAS DE BAJA DEMANDA ENERGÉTICA

-SISTEMA DE AISLAMIENTO TÉRMICO POR EL EXTERIOR (SATE).

-INSTALACIÓN DE AEROTERMIA PARA LA PRODUCCIÓN DE ACS.

-RECUPERADOR DE CALOR.

-CLIMATIZACIÓN MEDIANTE BOMBA DE CALOR POR CONDUCTOS.

QUALIFICACIÓ ENERGÈTICA DE L'EDIFICI ACABAT ETIQUETA

DADES DE L'EDIFICI

Normativa vigent construcció/rehabilitació: _____ Tipus edifici: _____

Adreça: _____ Municipi: _____

Referència cadastral: _____ C.P.: _____ C. Autònoma: _____

ESCALA DE LA QUALIFICACIÓ ENERGÈTICA

	CONSUM D'ENERGIA kWh/m ² any	Emissió kg CO ₂ / m ² any
A		
B		
C		
D		
E		
F		
G		

REGISTRE

Vàlid fins 03/01/2014

ESPAÑA
Directiva 2010/31/UE

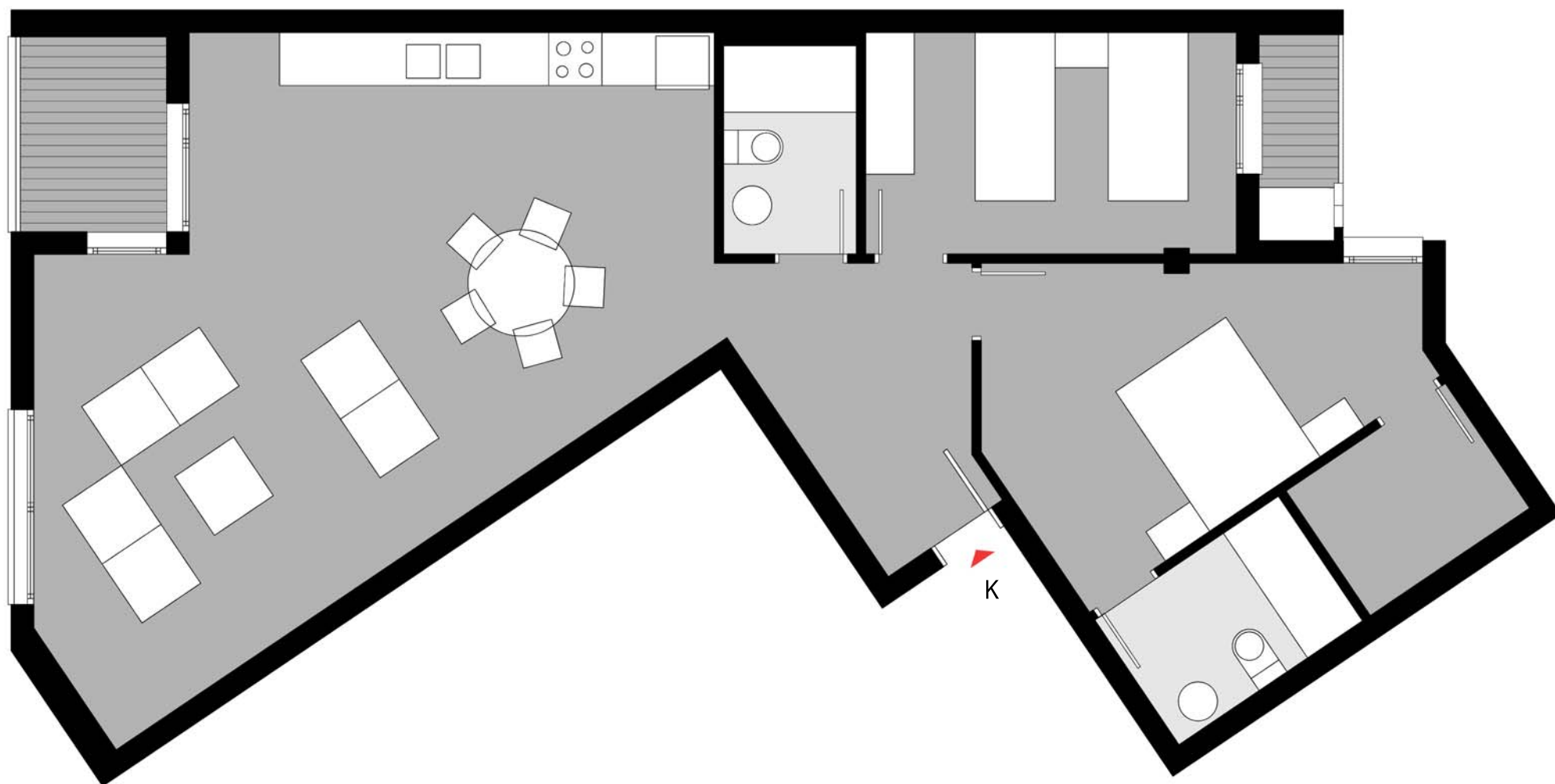

PLANTAS 1ª y 2ª VIVIENDA TIPO K

Superficie útil: 84'55 m²
Superficie construida: 98'66 m²

Este documento ha de considerarse orientativo. Podrán haber modificaciones por orden técnico, jurídico o comercial.



EDIFICIO JAUME I

C/ MONGES CARMELITES - C/JAUME I

Arquitectos: galiana + ramos, arquitectes
Arquitecto técnico: Antonio J. Morales Ferrero
Ingeniería: GISSAN Ingenieros, Rafael Gisbert
Promueve y construye:

