

EDIFICIO JAUME I

PROMOCIÓN DE 20 VIVIENDAS
C/ JAUME I - C/ MONGES CARMELITAS



VIVIENDAS DE BAJA DEMANDA ENERGÉTICA

-SISTEMA DE AISLAMIENTO TÉRMICO POR EL EXTERIOR (SATE).

-INSTALACIÓN DE AEROTERMIA PARA LA PRODUCCIÓN DE ACS.

-RECUPERADOR DE CALOR.

-CLIMATIZACIÓN MEDIANTE BOMBA DE CALOR POR CONDUCTOS.

QUALIFICACIÓ ENERGÈTICA DE L'EDIFICI ACABAT ETIQUETA

DADES DE L'EDIFICI

Normativa vigent construcció/rehabilitació: _____ Tipus edifici: _____

Adreça: _____ Municipi: _____

Referència cadastral: _____ C.P.: _____ C. Autònoma: _____

ESCALA DE LA QUALIFICACIÓ ENERGÈTICA

	CONSUM D'ENERGIA kWh/m ² any	Emissió kg CO ₂ / m ² any
A	≤ 15	≤ 3
B	≤ 25	≤ 5
C	≤ 35	≤ 7
D	≤ 45	≤ 9
E	≤ 55	≤ 11
F	≤ 65	≤ 13
G	> 65	> 13

REGISTRE

Vàlid fins 03/11/2014

ESPAÑA
Directiva 2010/31/UE

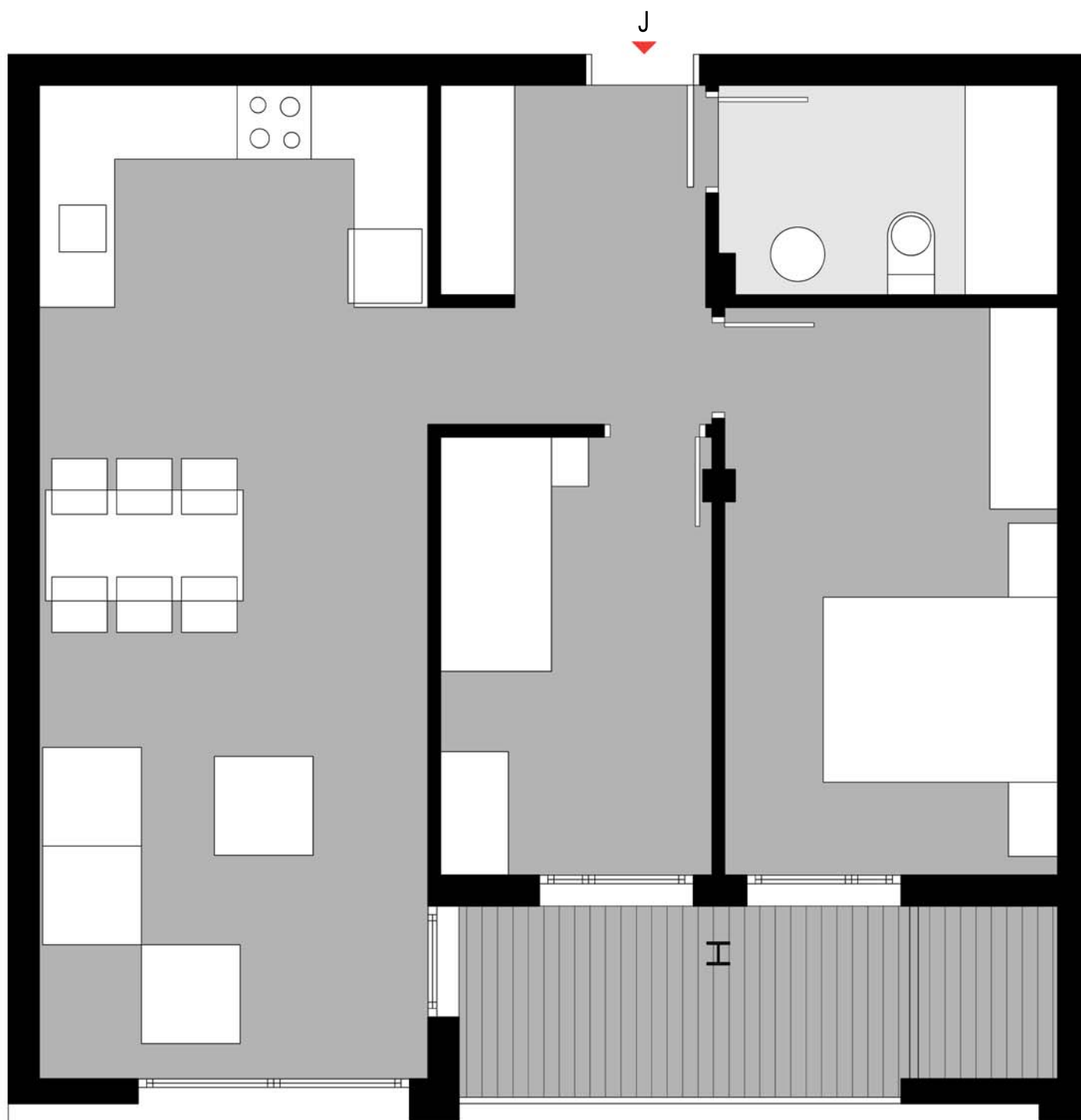

PLANTAS 1ª y 2ª VIVIENDA TIPO J

Superficie útil 60'00 m²
Superficie construida 69'33 m²

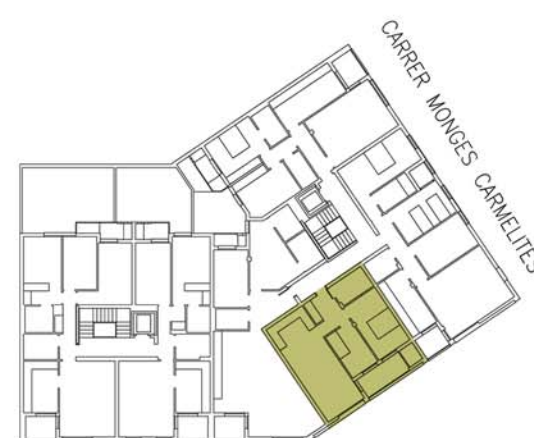

CARRER JAUME I EL CONQUERIDOR

EDIFICIO JAUME I

C/ MONGES CARMELITAS - C/JAUME I

Arquitectos: galiana + ramos, arquitectes

Arquitecto técnico: Antonio J. Morales Ferrero

Ingeniería: GISSAN Ingenieros, Rafael Gisbert

Este documento ha de considerarse orientativo. Podrán haber modificaciones por orden técnico, jurídico o comercial.

Promueve y construye:

