

EDIFICIO JAUME I

PROMOCIÓN DE 20 VIVIENDAS
C/ JAUME I - C/ MONGES CARMELITAS



VIVIENDAS DE BAJA DEMANDA ENERGÉTICA

-SISTEMA DE AISLAMIENTO TÉRMICO POR EL EXTERIOR (SATE).

-INSTALACIÓN DE AEROTERMIA PARA LA PRODUCCIÓN DE ACS.

-RECUPERADOR DE CALOR.

-CLIMATIZACIÓN MEDIANTE BOMBA DE CALOR POR CONDUCTOS.

QUALIFICACIÓ ENERGÈTICA DE L'EDIFICI ACABAT ETIQUETA

DADES DE L'EDIFICI

Normativa vigent construcció/rehabilitació:

Tipus edifici:

Adreça:

Municipi:

Referència cadastral:

C.P.:

C. Autònoma:

ESCALA DE LA QUALIFICACIÓ ENERGÈTICA

	CONSUM D'ENERGIA kWh/m ² any	Emissió kg CO ₂ /m ² any
A	<input type="text"/>	<input type="text"/>
B	<input type="text"/>	<input type="text"/>
C	<input type="text"/>	<input type="text"/>
D	<input type="text"/>	<input type="text"/>
E	<input type="text"/>	<input type="text"/>
F	<input type="text"/>	<input type="text"/>
G	<input type="text"/>	<input type="text"/>

REGISTRE

Vàlid fins 03/01/2014

ESPAÑA
Directiva 2010/31/UE

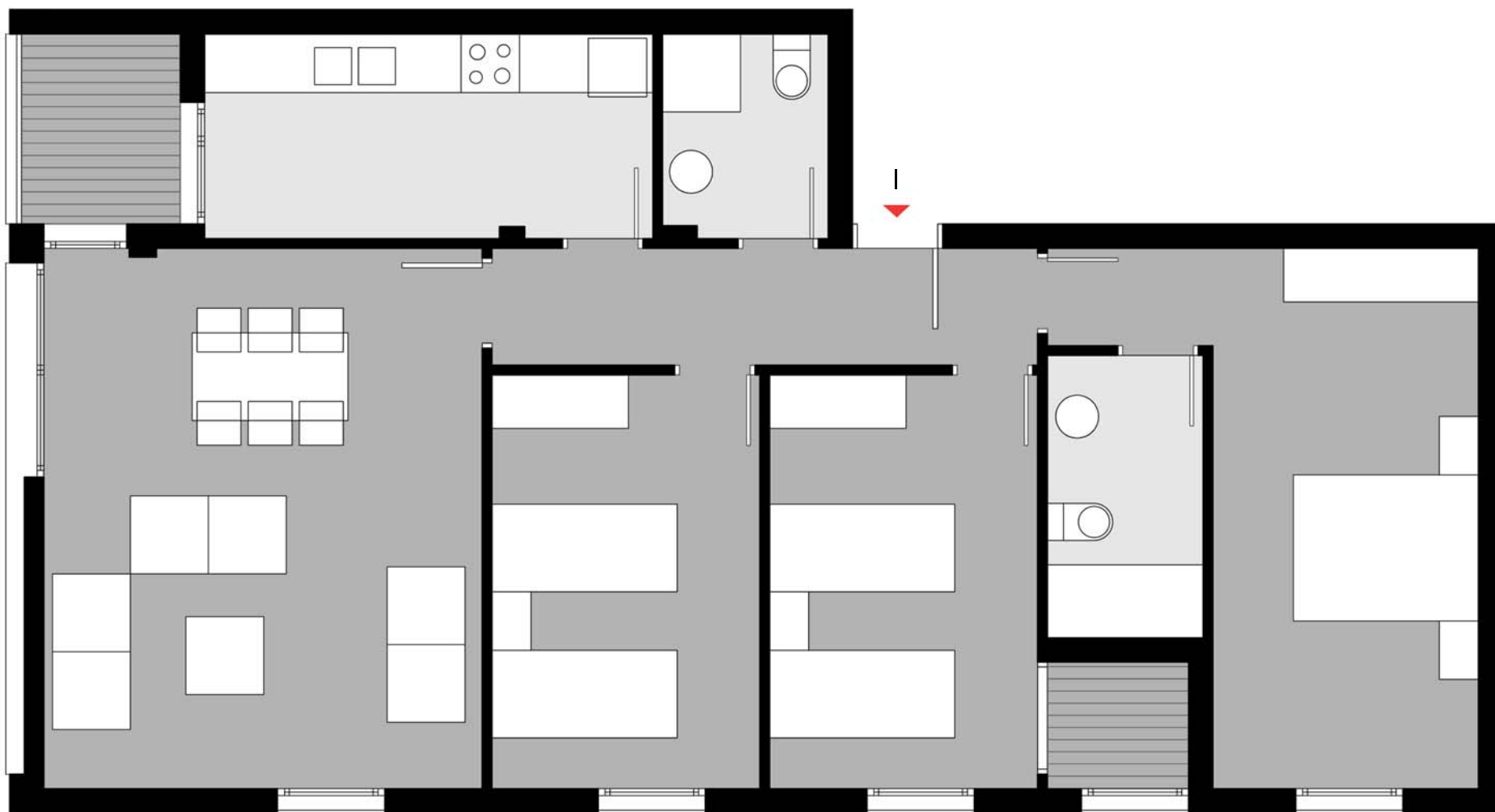

PLANTAS 1ª y 2ª VIVIENDA TIPO I

Superficie útil 91'40 m²
Superficie construida 107'00 m²

Este documento ha de considerarse orientativo. Podrán haber modificaciones por orden técnico, jurídico o comercial.

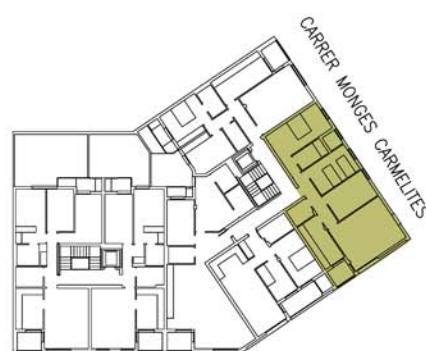

CARRER JAUME I EL CONQUERIDOR

EDIFICIO JAUME I

C/ MONGES CARMELITAS - C/JAUME I

Arquitectos: galiana + ramos, arquitectes

Arquitecto técnico: Antonio J. Morales Ferrero

Ingeniería: GISSAN Ingenieros, Rafael Gisbert

Promueve y construye:

