

EDIFICIO JAUME I

PROMOCIÓN DE 20 VIVIENDAS
C/ JAUME I - C/ MONGES CARMELITAS



VIVIENDAS DE BAJA DEMANDA ENERGÉTICA

-SISTEMA DE AISLAMIENTO TÉRMICO POR EL EXTERIOR (SATE).

-INSTALACIÓN DE AEROTERMIA PARA LA PRODUCCIÓN DE ACS.

-RECUPERADOR DE CALOR.

-CLIMATIZACIÓN MEDIANTE BOMBA DE CALOR POR CONDUCTOS.

QUALIFICACIÓ ENERGÈTICA DE L'EDIFICI ACABAT ETIQUETA

DADES DE L'EDIFICI

Normativa vigent construcció/rehabilitació: _____ Tipus edifici: _____
Adreça: _____
Municipi: _____
Referència cadastral: _____ C.P.: _____
C. Autònoma: _____

ESCALA DE LA QUALIFICACIÓ ENERGÈTICA

	CONSUM D'ENERGIA kWh/m² any	Emissió kg CO2 / m² any
A	≤ 15	≤ 4
B	≤ 25	≤ 6
C	≤ 35	≤ 8
D	≤ 45	≤ 10
E	≤ 55	≤ 12
F	≤ 65	≤ 14
G	≤ 75	≤ 16

REGISTRE

Vàlid fins 03/11/2018

ESPAÑA
Directiva 2010/31/UE

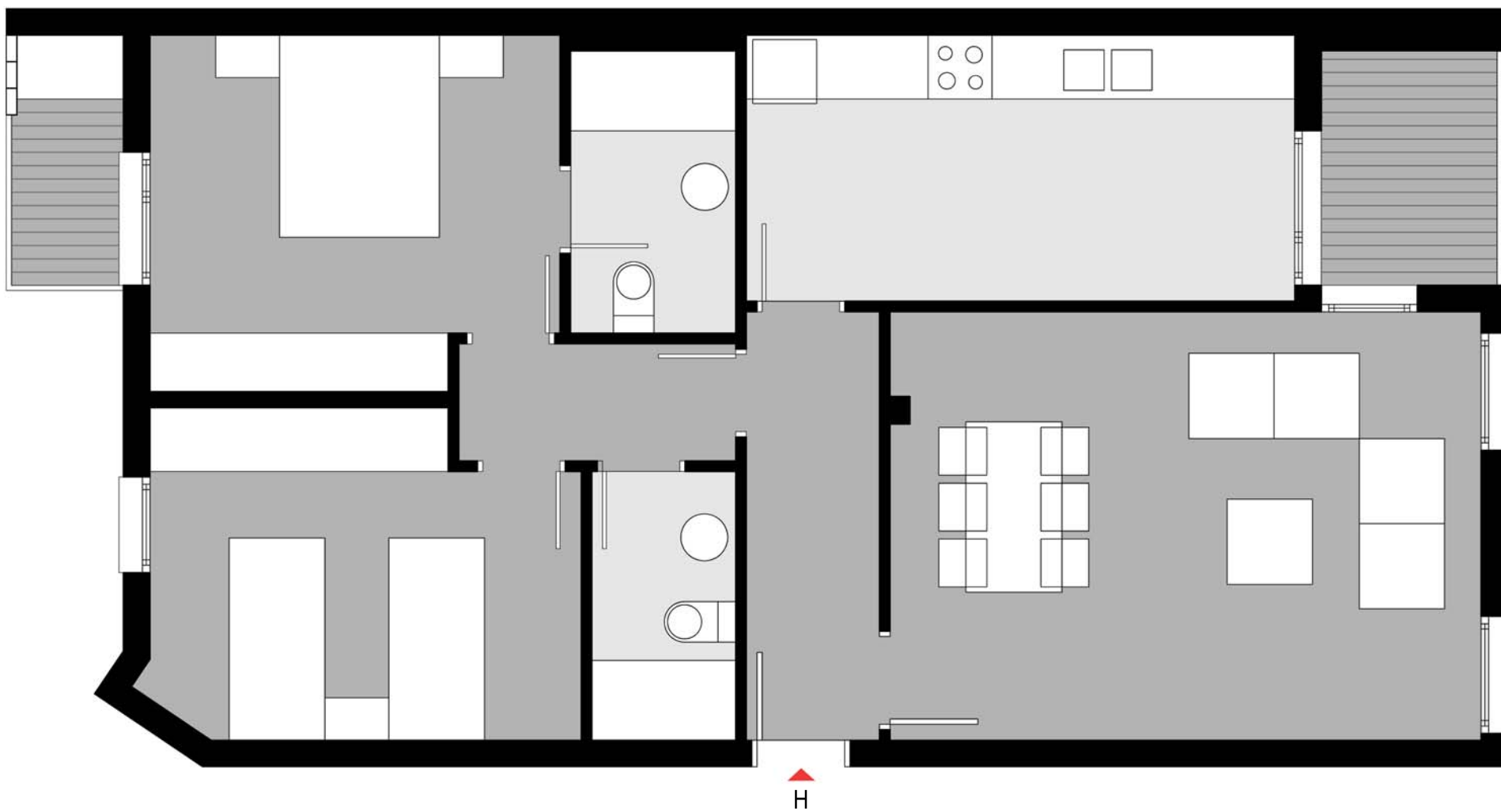

PLANTAS 1ª y 2ª VIVIENDA TIPO H

Superficie útil 75'30 m²
Superficie construida 90'02 m²

Este documento ha de considerarse orientativo. Podrán haber modificaciones por orden técnico, jurídico o comercial.



EDIFICIO JAUME I

C/ MONGES CARMELITAS - C/JAUME I

Arquitectos: galiana + ramos, arquitectes

Arquitecto técnico: Antonio J. Morales Ferrero

Ingeniería: GISSAN Ingenieros, Rafael Gisbert

Promueve y construye:

