VIVIENDA M

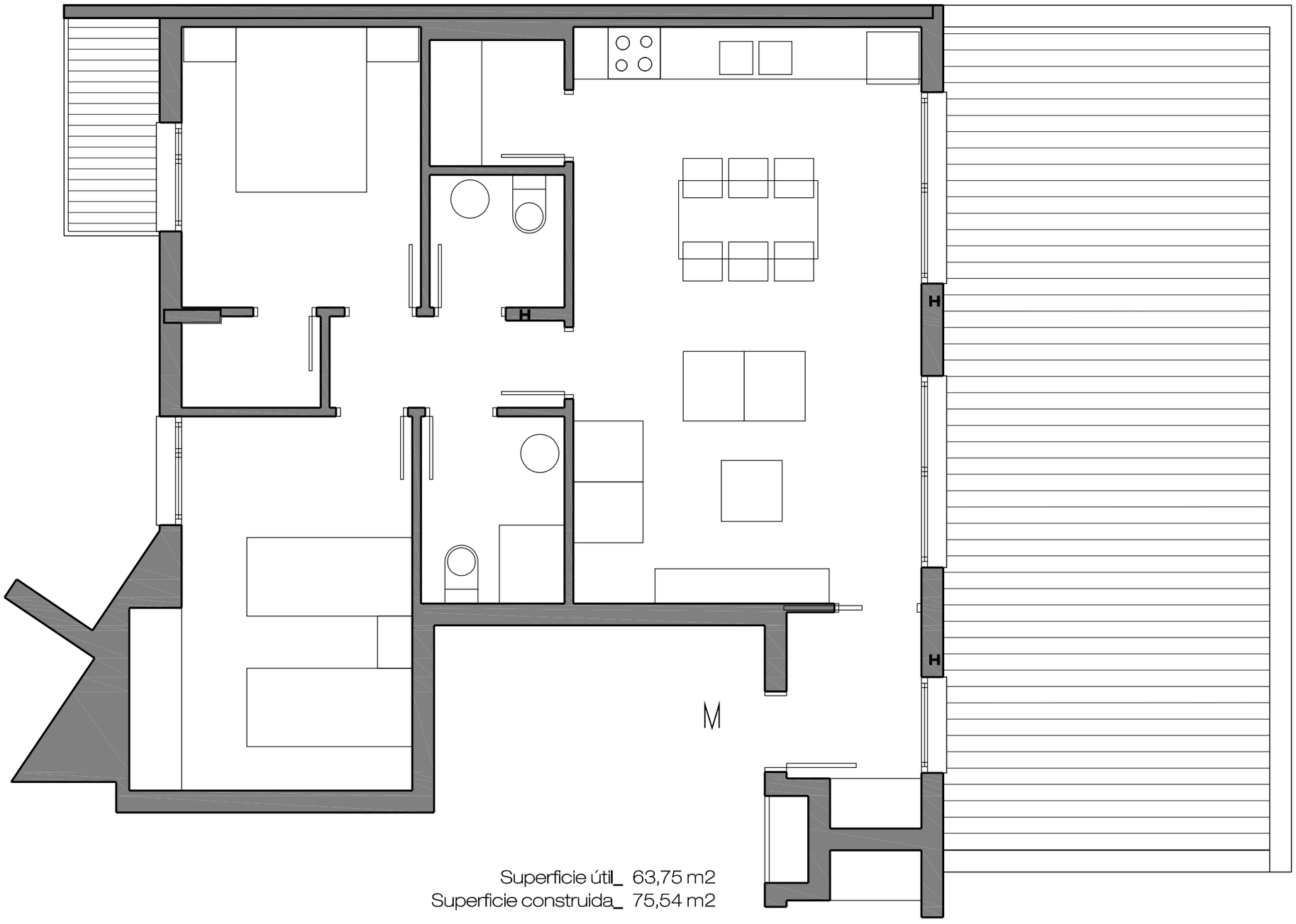

Superficie útil_ 63,75 m2
Superficie construida_ 75,54 m2

PLANTA ÁTICO

PROMOCIÓN DE 20 VIVIENDAS

E D I F I C I O J A U M E I

C/ MONGES CARMELITES - C/ JAUME I

MANCEBO-GONZALEZ S.L.
PROMOCIONES Y CONSTRUCCIONES